PASATIEMPOS

EL DIARIO PALENTINO

SUPLEMENTO DE OCIO • Número: 15 • 6 MARZO 1994

	+		+		+	5	=19
+		+		+		+	
	+	10	+		+		=29
+		+		+		+	
1	+		+	6	+		=30
=		=		=		=	
14		24		17		23	

Se han usado todos los números del 1 al 12. Sitúe los ocho (8) que restan (uno distinto por cada cuadro) hasta alcanzar el resultado que se señala.

M.C.D.2022

Es Cultura

1 Esos chicos tan buenos, con sus píos libritos rojos, están en:

a Kampuchea
b Laos
c China
d Babia

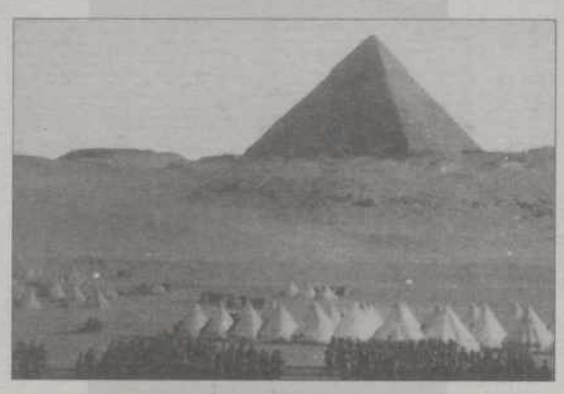

2 La tropilla ha ido a acampar al pie de un monumento famoso de:

a Alejandría
b Trípoli
c Cancún
d El Cairo

3 Con tan siniestro aspecto estos quintos han de estar en medio de:

a La Gran Guerra
b Nicaragua
c Kuwait
d Somalia

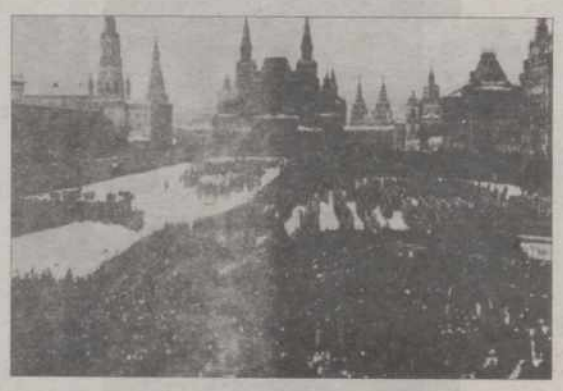

4 Este desfile se hacía en mayo y octubre obligatoriamente en la:

a Quinta avenida
b Plaza de Tiananmen
c Plaza Roja
d Castellana

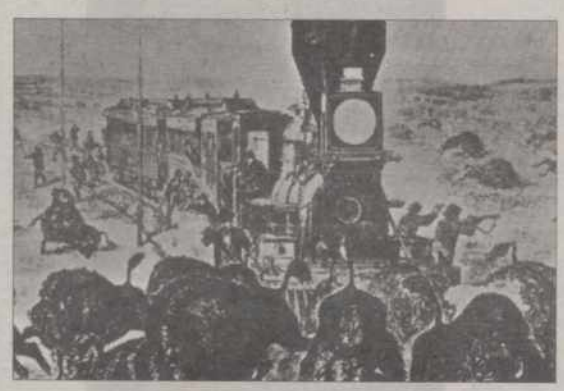

5 Entre búfalos y con un apagafuegos así, el tren ha de ir por el:

a Carril Bus
b Transiberiano
c Oeste
d Orient Express

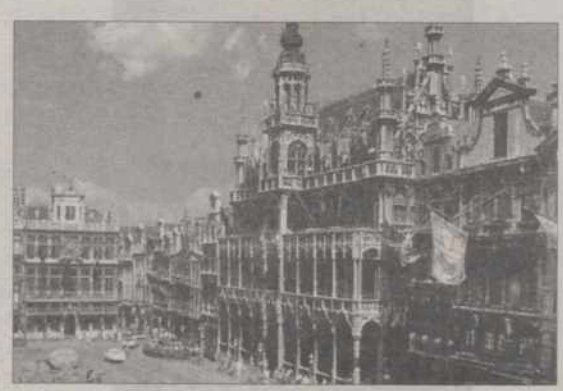

6 Una plaza tan bella necesariamente ha de ser la Grand Place de:

a La Maestranza
b Venecia
c Ginebra
d Bruselas

7 Un rostro ancestral de los centenares que se alzan en la isla de:

a Pascua
b Gran Canaria
c Okinawa
d Bali

8 Símbolo de peores tiempos, aquí está la berlinesa puerta de:

a Unten der Linden
b Brandenburgo
c Hierro
d Charlotenburgo

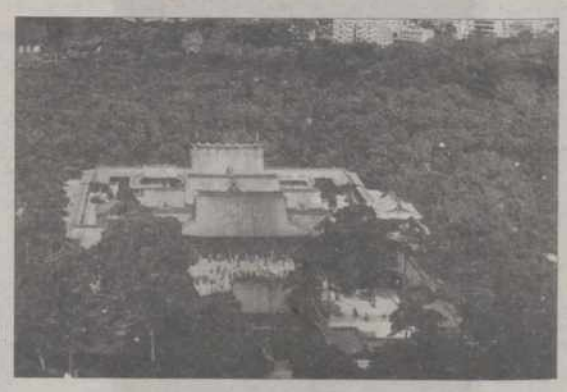

9 Si vuela sobre este templo Meiji, aterrizará en el aeropuerto de:

a Bangkok
b Seul
c Oslo
d Tokio

M.C.D.2022

Palabras Cruzadas

Traslade las palabras al casillero correspondiente.

4 Letras
LOBA
LOBO
MONA
PACA
PUMA
TITI
URCA

5 Letras
BURRO
CHIVO
CORZA
CORZO
LEMUR
SIMIO
TAPIR
ZAMBO

6 Letras
CASTOR
GOLFIN
GUAREN
MANATI
REBECO
ROCINO
TAGUAN
TORETE
UTRERO
VICUÑA

7 Letras
ACÉMILA
BORRICO
BURREÑO
CARABAO
COCHINO
GUANACO
MAPACHE
MARDANO
MORUECO
NOVILLO
TATABRO
VAMPIRO

8 Letras
ALMIFORA
GUEPARDO

9 Letras
GUAZUBIRA
PINNÍPEDO

10 Letras
ALMIZCLERO
CANGREJERO
CARIPELADO
CINOCÉFALO

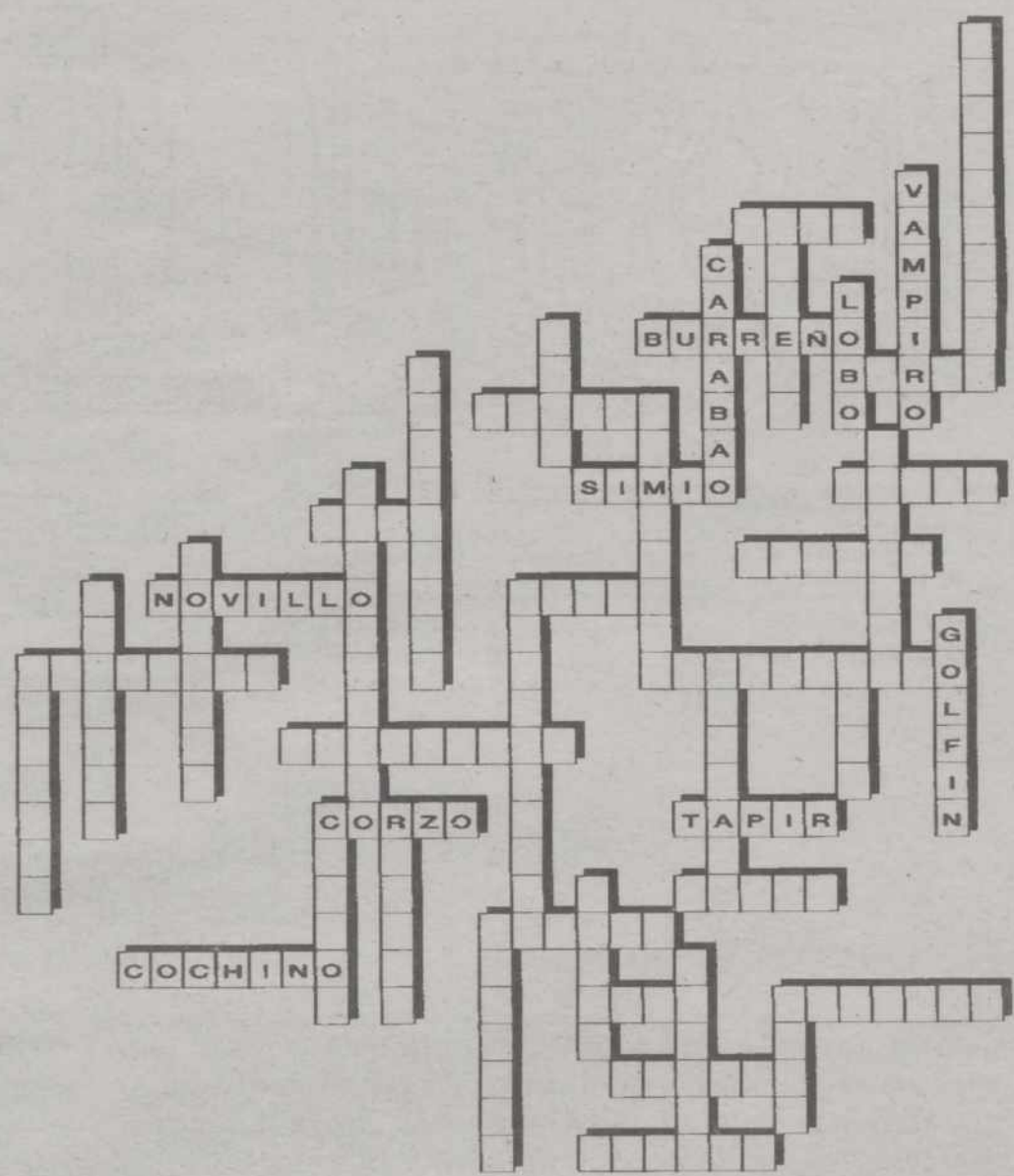

Literario

Sustituya los números por las letras correspondientes, ayudándose con la pistas que le facilitamos. Podrá leer el fragmento de una obra literaria, el título y su autor.

18	23	6	13	17	13	1	■	23	6	■	9	11	■	15	11	20	23	2	11	■	13	23	■	11	9	11	15
11	8	18	2	1	■	13	1	6	13	23	■	8	23	2	21	23	11	■	23	9	■	21	16	2	21	16	2
17	6	1	■	2	11	8	18	2	1	■	13	23	■	9	11	■	8 S	11 A	6 N	10 G	2 R	23 E	■	19	16	23	■
5	1	2	2	23	■	13	23	■	8	16	8	■	12	23	6	11	8 ,	■	4	11	5	23	■	21	23	18	2
1	6	17	1	■	23	9	■	15	11	2	13	1	■	13	23	5	11	13	23	6	18	23 ,	■	3	1	8	18
2	11	6	13	1	■	5	1	2	1	6	11	13	11	■	9	11	■	11	6	5	22	11	■	7	2	23	6
18	23	■	13	23	■	2	1	8	11	8 ,	■	18	11	2	23	2	15	6	18	1	8	■	4	...	■	■	■

9	11	■	11	10	1	6	17	11	■	13	23	■	21	23	18	2	1	6	17	1

14	16	9	17	11	6	■	13	23	9	■	5	11	8	11	9

M.C.D.2022

PASATIEMPOS

La Caja de Pandora

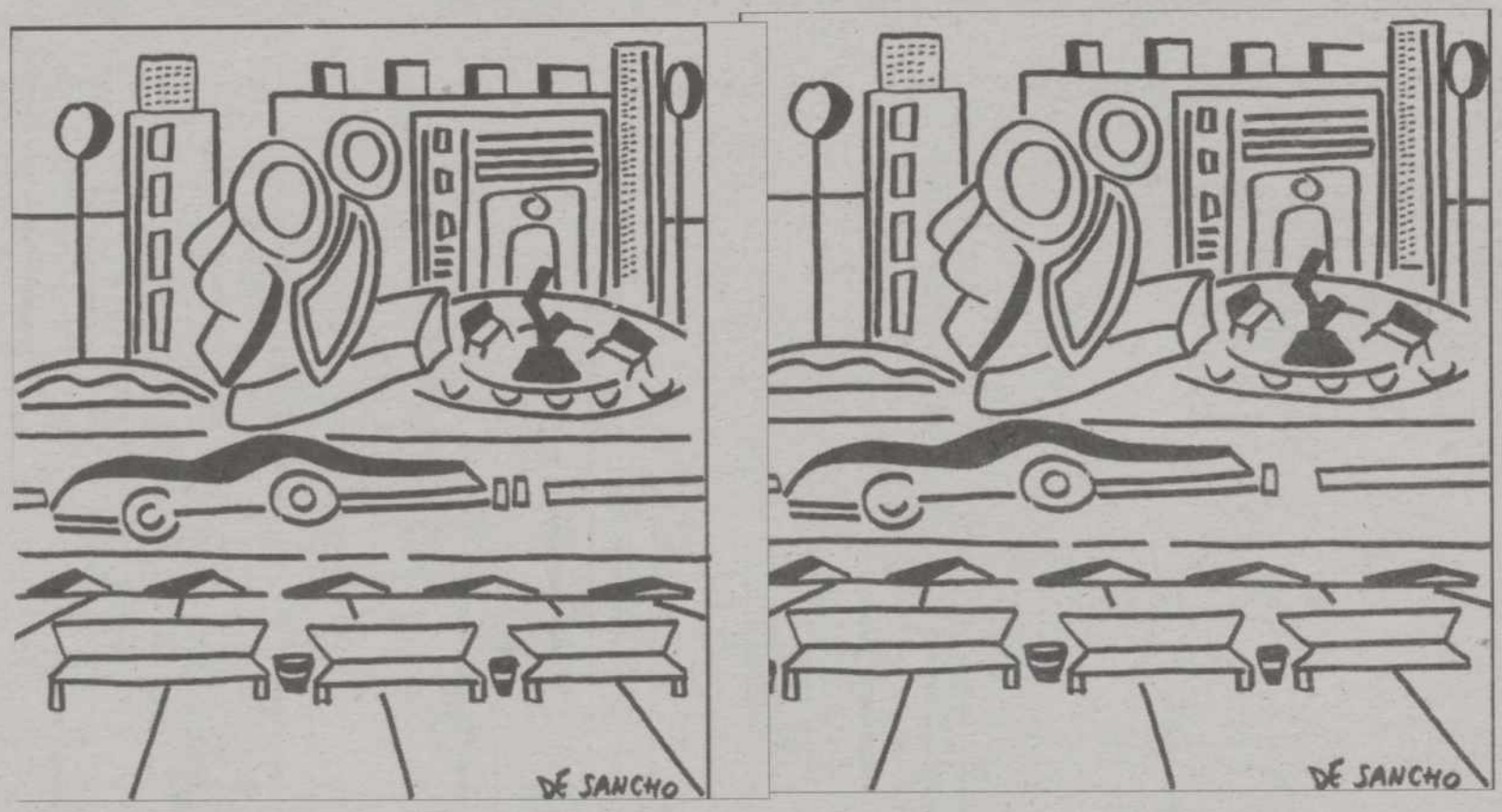

Entre estos dos dibujos se han cometido 8 errores. ¡Descúbralos!

Cuestión de Lógica

Cuatro hombres acuden a una inmobiliaria para ultimar los contratos de compra-venta. ¿Podría averiguar sus nombres; qué ha comprado cada uno; sus respectivas profesiones; su estado civil y la inversión que han realizado?.

1 El Sr. Blanco es arquitecto, pero no se ha comprado un chalet.

2 El Sr. Atienza se ha comprado un piso, pero no le ha costado 25 millones.

3 El Sr. Arribas es casado, pero no es periodista.

4 El Sr. Carrasco se ha gastado 18 millones, pero no es médico.

5 El que ha comprado un apartamento es periodista, pero no es viudo.

6 El que es abogado se ha gastado 22 millones, pero no es el divorciado.

7 El que es soltero se ha gastado 20 millones, pero no se ha comprado un dúplex.

NOMBRE	COMPRA	PROFESIÓN	E. CIVIL	PRECIO

Una de Romanos

Sustituya los números por su valor romano. Con estas letras y con los anagramas componga el nombre de ocho actrices españolas.

107 - ROTA 51 - BAR

_ _ _ _ _ _ _ _ _ _ _ _ _

50 - EPOPENE 100 - ZUR

_ _ _ _ _ _ _ _ _ _ _ _

1100 - ERAN 1000 - ARUA

_ _ _ _ _ _ _ _ _ _ _

200 - AHON 100 - TUESO

_ _ _ _ _ _ _ _ _ _ _ _

50 - LESO 50 - NOE

_ _ _ _ _ _ _ _ _

1600 - ESERE 1001 - TORPESA

_ _ _ _ _ _ _ _ _ _ _ _ _ _ _ _ _

1051 - EBRA 505 - RUE

_ _ _ _ _ _ _ _ _ _ _ _

51 - AN 1000 - GARON

_ _ _ _ _ _ _ _ _ _

M.C.D.2022

DAMERO

K 1	B 2	O 3	K 4	■	G 5	O 6	■	J 7	G 8	L 9	D 10	H 11	Ñ 12
■	F 13	■	O 14	I 15	A 16	■	K 17	H 18	I 19	■	D 20	O 21	L 22
P 23	P 24	K 25	P 26	Ñ 27 ;	■	C 28	H 29	D 30	■	P 31	L 32	E 33	Ñ 34
E 35	■	L 36	N 37	■	G 38	P 39	P 40	F 41	■	L 42	M 43	■	N 44
N 45	B 46	K 47	B 48	Ñ 49	P 50	G 51 ,	■	C 52	■	H 53	■	B 54	J 55
C 56	J 57	■	J 58	D 59	J 60	P 61	■	H 62	E 63	D 64	N 65 ,	■	F 66
C 67	B 68	■	L 69	Ñ 70	B 71	■	N 72	G 73	D 74	P 75	N 76	L 77	■
A 78	H 79	K 80	A 81	M 82	■	H 83	I 84	■	B 85	K 86	M 87	D 88	Ñ 89 .
■	E 90	■	I 91	F 92	M 93	P 94	■	F 95	B 96	O 97	F 98	■	I 99
E 100	E 101	I 102	■	I 103	B 104	B 105	■	M 106	O 107	■	A 108	B 109	M 110

Una vez resuelto el Damero, podrá leer un fragmento de la obra "HISTORIA DE MI MUERTE", de LEOPOLDO LUGONES

A. Domadura de potros u otras bestias.

— — — —
108 81 79 16

B. Que vive en las cavernas.

— — — — — — — — — — —
54 105 46 96 104 68 109 85 2 48 71

C. Antiguo sistema de lucha japonés que hoy se practica como deporte.

— — — —
52 28 56 67

D. Fábrica de yeso.

— — — — — — —
64 59 20 74 10 88 30

E. Fruto del azufaifo.

— — — — — —
99 100 101 66 33 35

F. Conejillo de indias.

— — — — — —
66 98 95 41 13 92

G. Que común o frecuentemente se usa o practica.

— — — — —
8 38 73 51 5

H. Que muda.

— — — — — — —
83 18 62 53 29 11 79

I. Expulsor, en las armas de fuego.

— — — — — — —
103 19 84 91 99 102 15

J. La una y la otra.

— — — — —
55 7 58 57 60

K. Formal, grave, firme, válido.

— — — — — — —
1 47 25 4 17 80 86

L. Cae o sucede una cosa con frecuencia.

— — — — — — —
42 32 22 69 36 9 77

M. Mujeres que tienen el dominio de una finca u otra cosa.

— — — — — —
93 106 43 87 110 82

N. Acaecimiento.

— — — — — —
37 72 44 45 76 65

Ñ. Estío.

— — — — — —
49 12 34 89 70 27

O. Insignia o estandarte.

— — — — — —
14 107 97 21 3 6

P. En figura de hélice.

— — — — — — — — — —
31 39 75 24 23 61 50 40 94 26

M.C.D.2022

AJEDREZ

F.Magliaro

Nº 1

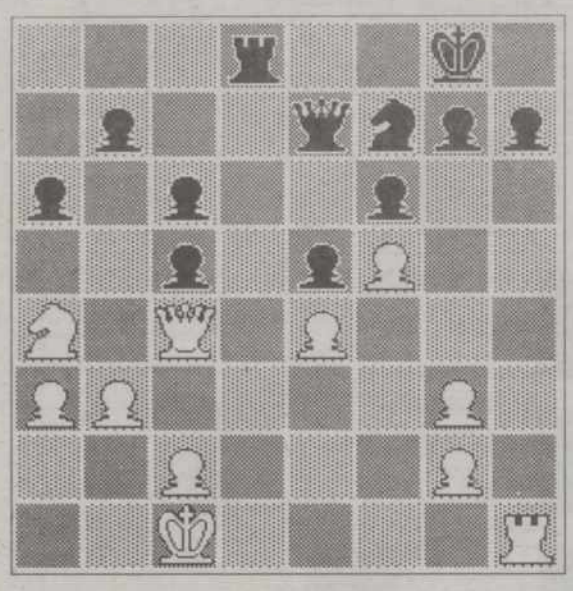

El negro juega y gana.

Idea: A pesar de la réplica, la pieza tiene que caer.

Definición: 2 jugadas.

Nº 2

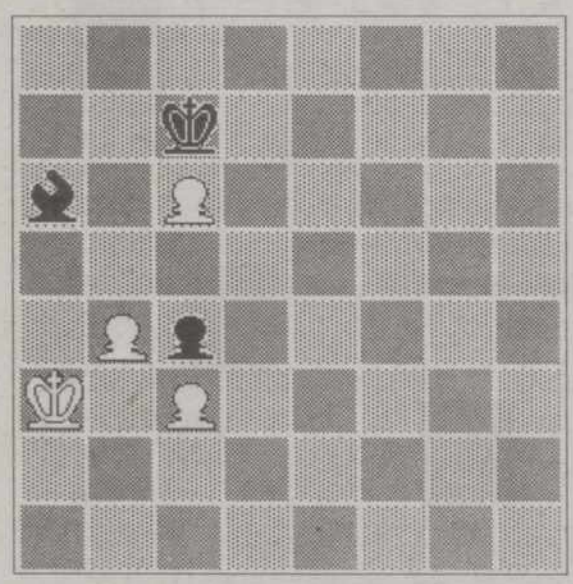

El blanco juega y hace tablas.

Idea: Aunque se quede con la pieza extra...

Definición: 4 jugadas.

Nº 3

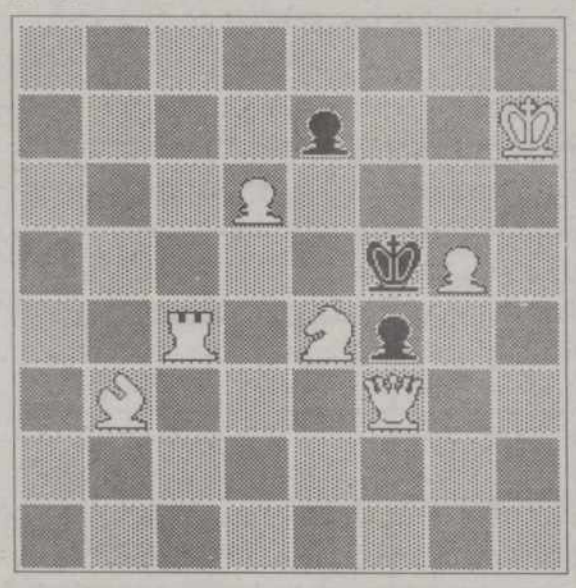

El blanco juega y da jaque mate en dos jugadas

DOS POR UNO

Escriba las cinco cifras contenidas dentro del círculo en cada uno de los cinco espacios señalados, de modo que se cumpla la igualdad.

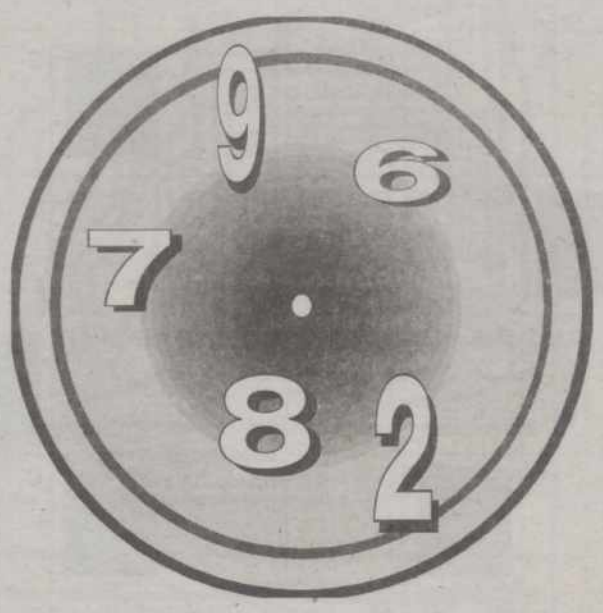

_ _ x _ = _4_

¿DÓNDE ESTÁN?

Ocupe los diez círculos con los siguientes números 1, 1, 1, 2, 3, 5, 6, 7, 8, 9.

CONDICION: La multiplicación de tres "vértices" en cada triángulo, debe dar por resultado el número contenido en su interior.

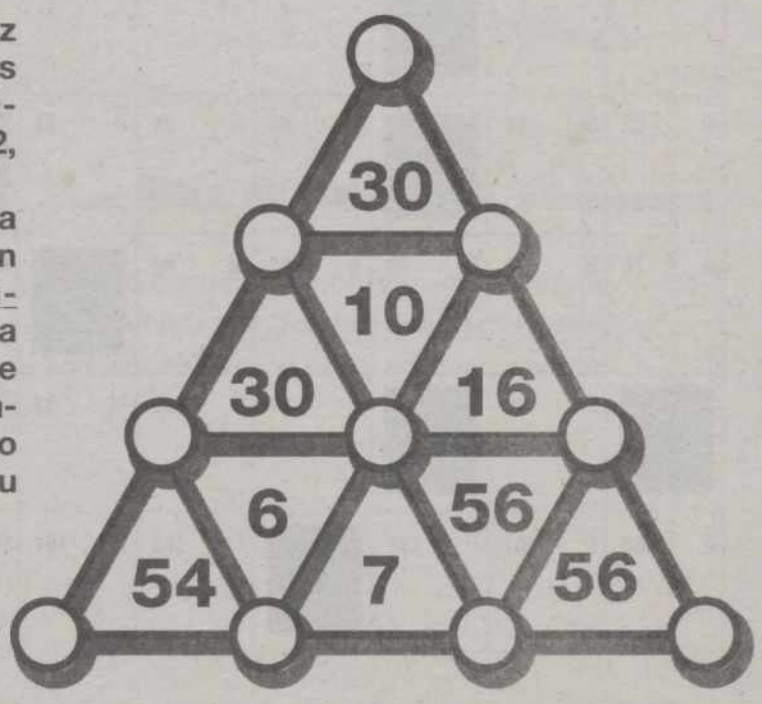

CUADRADO MÁGICO

En este juego usted tiene que descubrir la ubicación de 16 números. Nosotros, con 6 breves definiciones, le ayudamos a identificar a 6 de ellos. Tambien damos la CONSTANTE del cuadrado. Es decir, la cifra que deberán sumar las cuatro líneas horizantales, las cuaro verticales y las dos diagonales centrales.

CONSTANTE = 38

(Participan del 2 al 17)

2. Todas las formas de ordenar las letras ABC.
6. En este siglo murió El Greco.
7. Las cuerdas del violín.
9. ¡Ay! ... que poco le faltó para igualar.
15. Los planetas conocidos.
16. Multiplicado por su siguiente excede en dos a su cuadrado.

1	2	3	4
5	6	7	8
9	10	11	12
13	14	15	16

M.C.D.2022

Crucigrama Blanco

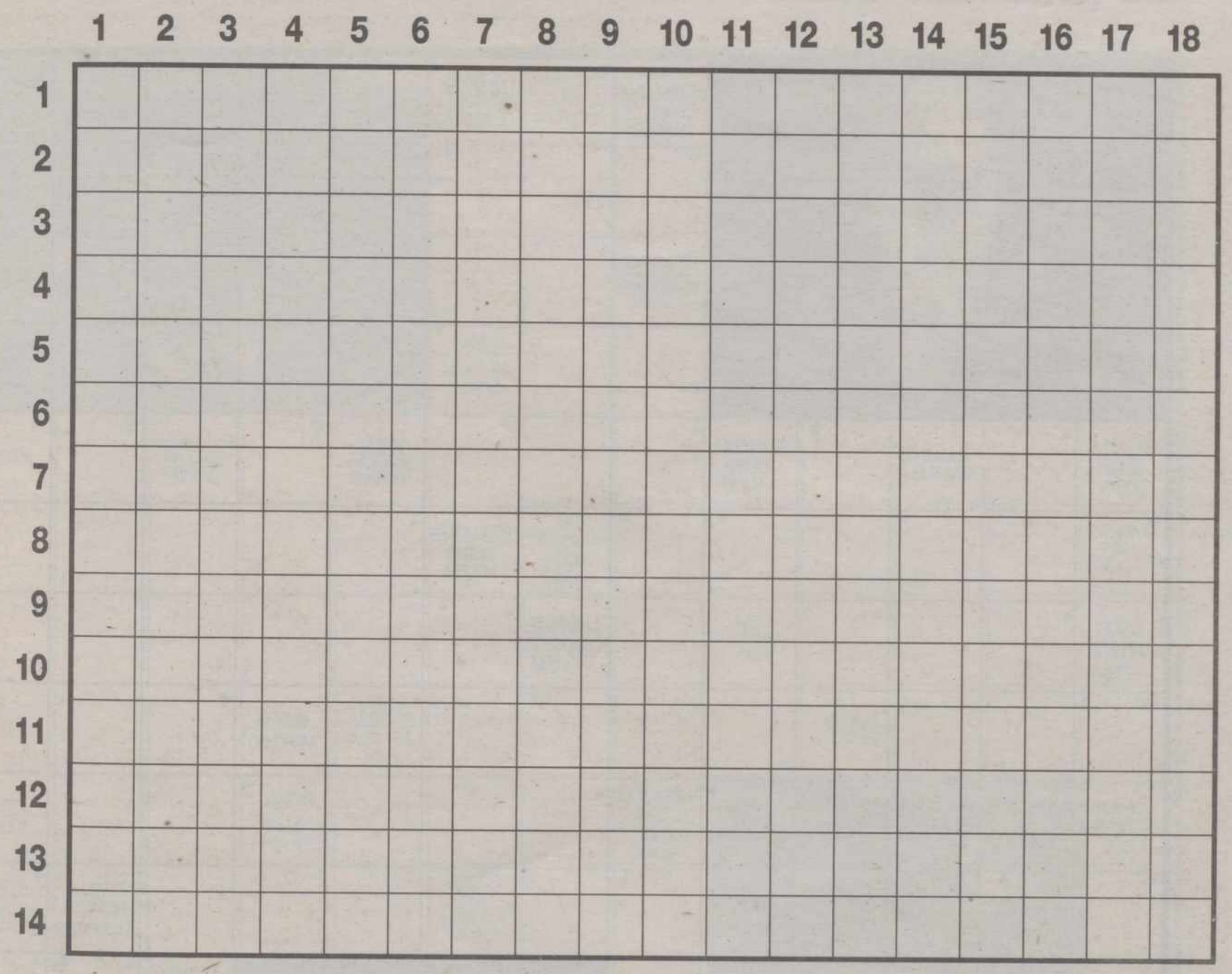

Horizontales: -1. Maravillosos, extraordinarios. Fam., hombre desaseado y sucio. -2. Dependiente de algún suceso fortuito. Voz de mando. Artificio sutil e ingenioso para consegir algún intento. -3. Hablar con pronunciación entrecortada y repitiendo las sílabas. Vocal. Carta de la baraja. Número romano. -4. Distraido, lelo. Diosa de la mitología romana. Carbono. Demostrativo. Matrícula andaluza. -5. Infinidad, sinnúmero. Especies de caloríferos de combustión lenta. -6. Nota musical. Carril de vía ferrea. Hablara con pronunciación dificultosa, tarda y vacilante. -7. Vocal. Interjección para excitar el ánimo. Engordar a los animales. Placa automovilística de Rumanía. "Tomás ... Edison" (Físico e inventor norteamericano). -8. Enhorabuena, felicitación. Vocal. Matrícula española. -9. Confección cosmética. Terminación de diminutivo. Canto de la moneda o medalla. -10. Yodo. Conozco. 1101. Propiedades inmuebles, rústicas o urbanas. Indio. -11. Lengua provenzal. Res vacuna de dos a tres años (fem). Al rev., diosa. Signo zodiacal. -12. Punto cardinal. Vocales de "nares". Fiesta pagana. -13. Falsa deidad de sexo femenino. Personaje bíblico. Satélite de Júpiter. Esfera aparente que rodea a la tierra. -14. Palos aguzados y endurecidos al fuego. Golpease, percutiese. Agarradero.

Verticales: -1. Complacencia, delectación. Consonante. -2. Nombre propio de mujer. Matrícula gallega. Articulación. -3. Emperador romano. Nombre de consonante (pl). Penetración del mar en la costa. -4. Medida de capacidad hebrea. Trozos de obras literarias o musicales. -5. Caja de ladrillo con que se visten las cañerías. Nombre de vocal (pl). -6. Hace a otro partícipe de lo que tiene. 1005. Río de Francia. -7. Localidad guipuzcoana. Alegría, deleite. Fósforo. -8. Órganos de la audición. Hidrocarburo, homólogo del etileno. -9. El mismo personaje del 13 horizontal. Al rev., loa, ensalza. Consonante. Al rev. letra griega. -10. Vocal. Puntualiza, especifica. Ant., hacer.. -11. Hogar. contracción. 201. preposición. Punto cardinal. -12. Terminación de infinitivo. Pert. al embrión (fem). -13. Azufre. Se vendió por un plato de lentejas. Undécimos. -14. Consonante. Hechizada, embrujada. Vocal. -15. Piedra de sacrificio. Contracción. Forma pronominal. Observa, mira. -16. Rebajar los impuestos sobre determinados objetos. Envase de las conservas. -17. Astato. Peculiar, nunca vista. Labores en hueco sobre metales preciosos. -18. Antigua unidad monetaria argentina. Siglas comerciales. Primate. Interjección para animar.

M.C.D.2022

AUTODEFINIDO GIGANTE

FRUTA ESTROPEADA / CONVIERTE EN PIEDRA
AL REVÉS, EN EL OJO / DESEMPLEO
ARCHIVO DE PELÍCULAS / ABAJO
VIÑA / LANZA ARROJADIZA
ATRAE / VASO, PE
REPARADOS LOS BARCOS / SOCAVAR
PROTACTINIO / AMER, MIEDO
INUTILIZA SELLOS / CUEVA
CIUDAD DE VENEZUELA
CHIFLADO / VOLVER A ELEJIR
MEX., ALBERCA / MENTIRA
DESLUCIERA / CIUDAD INGLESA
IMITA / CE
LABOR / CALDERA CHICA
LIBIDINOSA / DEMOSTRATIVO, FEM.
BARATA / MARCHAD
CAPITAL COREANA / ENTE
RÁPIDA COMO EL SONIDO / ESCRIBE DE MORAL
ATRAER / TOLEDO
BROTADA / MORDISQUEAREMOS
ASTILLA RESINOSA / LUJURIOSO
EXTENSO / CONTRACCIÓN
COBALTO / SIGLAS COMERCIALES
PAP / DEL / RES / DE
MONTAÑAS SAHARIANAS / LATOSA
NO DUERMA / AVINAGRADA
"AIDA" O LA "TRAVIATA" / HIJO DE JACOB
ARAÑÉ CON ALGO CORTANTE
CUBRA
TIENDES LAS MIESES
REY EGIPCIO a J.C. / EXTREMO DE ANTENA
DE LA ARTESANÍA / CONSTELACIÓN
ERBIO / VOZ DE MANDO
1002 / ALUMINIO
PROHIJÁRAIS / FORMAR FRASES
VOCAL REPETIDA
EMBROLLAR
NIÑO RECIÉN NACIDO

M.C.D.2022

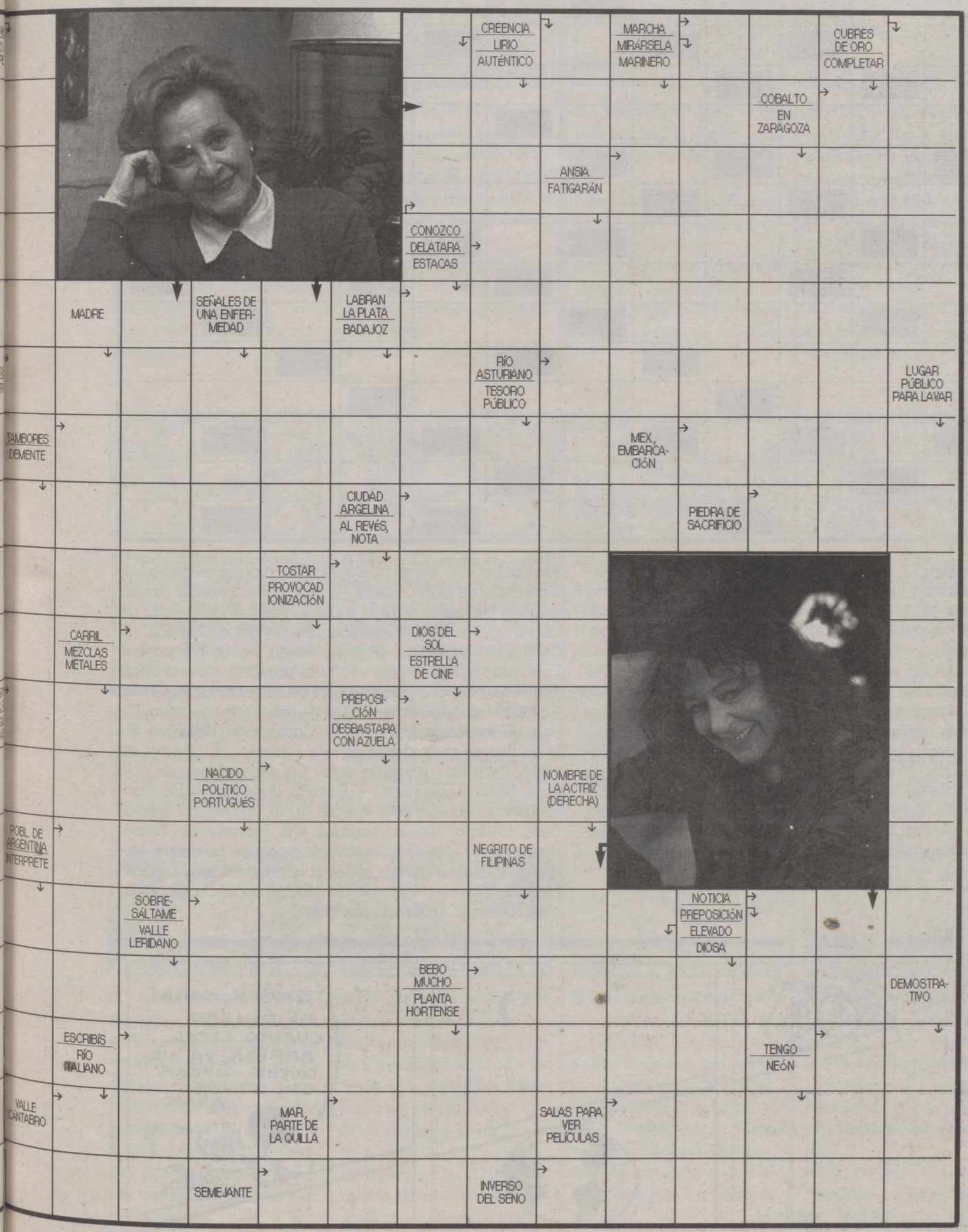
CREENCIA
LIRIO
AUTÉNTICO
MARCHA
MIRÁRSELA
MARINERO
CUBRES DE ORO
COMPLETAR
COBALTO EN ZARAGOZA
ANSIA
FATIGARÁN
CONOZCO
DELATARA
ESTACAS
MADRE
SEÑALES DE UNA ENFERMEDAD
LABRAN LA PLATA
BADAJOZ
RÍO ASTURIANO
TESORO PÚBLICO
LUGAR PÚBLICO PARA LAVAR
TAMBORES
DEMENTE
MEX, EMBARCACIÓN
CIUDAD ARGELINA
AL REVÉS, NOTA
PIEDRA DE SACRIFICIO
TOSTAR
PROVOCAD IONIZACIÓN
CARRIL
MEZCLAS METALES
DIOS DEL SOL
ESTRELLA DE CINE
PREPOSICIÓN
DESBASTARA CON AZUELA
NACIDO
POLÍTICO PORTUGUÉS
NOMBRE DE LA ACTRIZ (DERECHA)
POBL. DE ARGENTINA
INTERPRETE
NEGRITO DE FILIPINAS
SOBRESÁLTAME
VALLE LERIDANO
NOTICIA
PREPOSICIÓN
ELEVADO
DIOSA
BEBO MUCHO
PLANTA HORTENSE
DEMOSTRATIVO
ESCRIBÍS
RÍO ITALIANO
TENGO
NEÓN
VALLE CANTABRO
MAR, PARTE DE LA QUILLA
SALAS PARA VER PELÍCULAS
SEMEJANTE
INVERSO DEL SENO

M.C.D.2022

PASATIEMPOS

Crucigrama Silábico

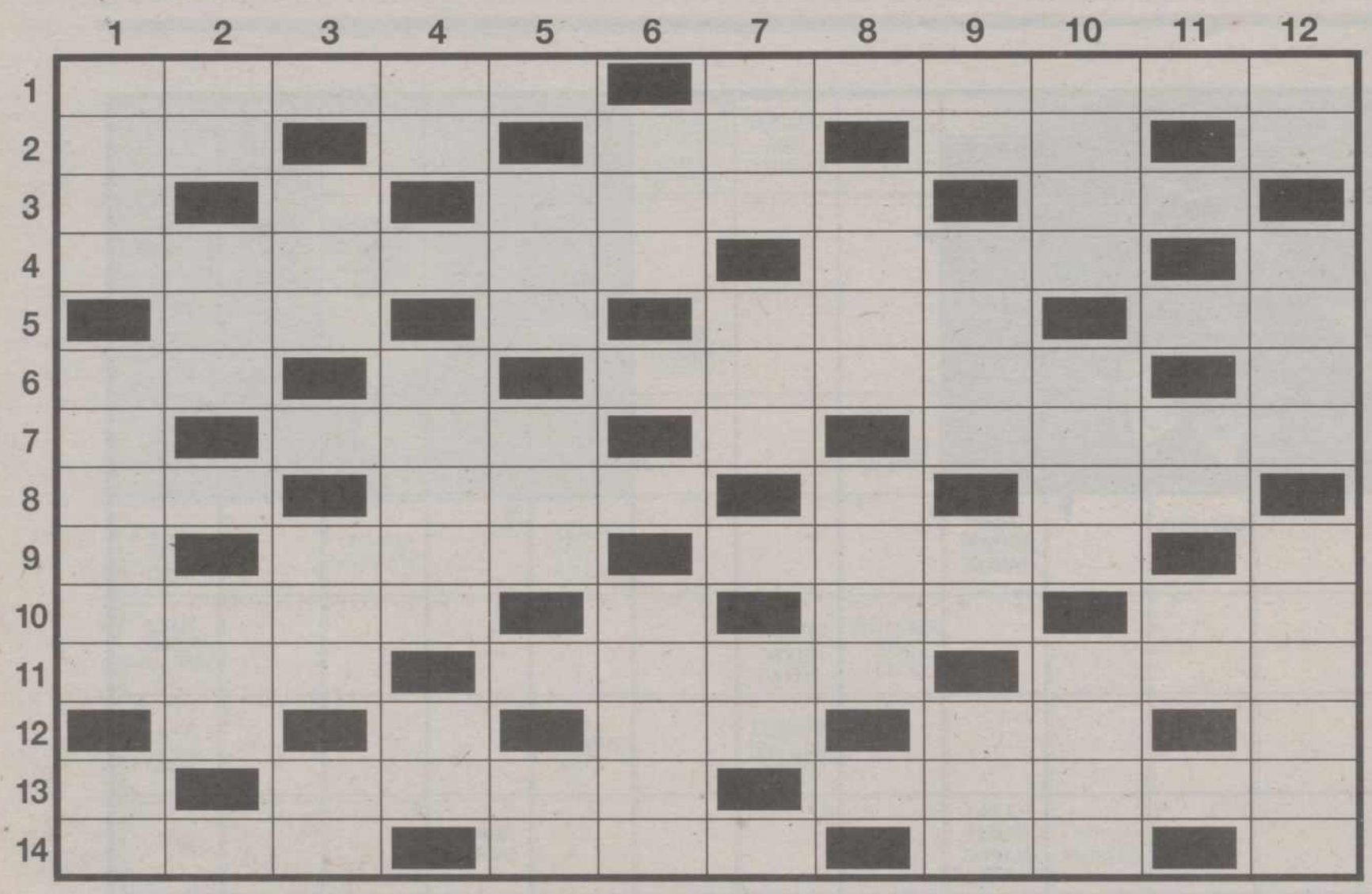

Horizontales: -1. Coincidente en el tiempo. Lo que recomienda. -2. Volumen. Galio. Al rev., Compara con la unidad. Fecha. Onomatopeya de una carcajada. -3. Prefijo negativo. Versión original. Fraile, cura. Mallas. -4. Maniobra de conductor. Avancemos flotando. Entregé, concedí. -5. Fam., suspenso. Nota musical. Abandónela. Por poco. -6. Saludable. Preposición. Revuelto. Protactinio. -7. Río europeo. Pert. A la medida. Deidad egipcia. Sometimiento. -8. Lecho de las aves. Hambre canina.Nota musical. Arte de pesca. -9. Hijo. Pócimas, brebajes. Cierto reloj. Abreviatura trigonométrica. -10. Quisquillas. Renio. Curación. Uní con hilos. -11. Falso, fraudulento. Fisgonería, entrometimiento. Me entregaron. -12. Calcio. Siglas comerciales. Cumbre. Como el ganado en el prado. Litio. -13. Titanio. Aparato gimnástico. Vigoriza. -14. Pez teleósteo marino. Tabarra, lata. Pieza usada en juegos de azar. Nota musical.

Verticales: -1. Pieza musical de un programa televisivo. Convertido en jabón. Estafa. -2. Estampilla. Superior de una facultad universitaria. Nota musical. Ataque inesperado de los indios. Partícula inseparable que denota separación. -3. Conjunción copulativa. Octavilla, folleto. Forma pronominal. Esponjoso. Cierto tejido. -4. Parte posterior de una cosa. Tántalo. Impuestos, gravámenes. Personaje bíblico femenino. -5. Nota musical. Parche. Palitos de pan. Prefijo negativo. Divisa. -6. Infracción, transgresión. Contracción. Posesivo. Pilastra que se pone detrás de una columna. -7. Nombre de varón. Profetisa y jueza de Israel. Concedas. Mono de cola larga. Matrícula gaditana. -8. Cobalto. Jugete de bebé. Consecuencia, secuela. Nota musical. -9. Yo, uno mismo. Traicionado. Defecto. Tímida, medrosa. -10. Fecharemos. Tirano. Prescrito. -11. Matrícula castellana. Apócope de desde. Negación castiza. Agencia espacial norteamericana. Cociné. Medida itineraria china. -12. Comunidad española. Depravación, libertinaje. Motivado, afectado.

Mona y Lisa

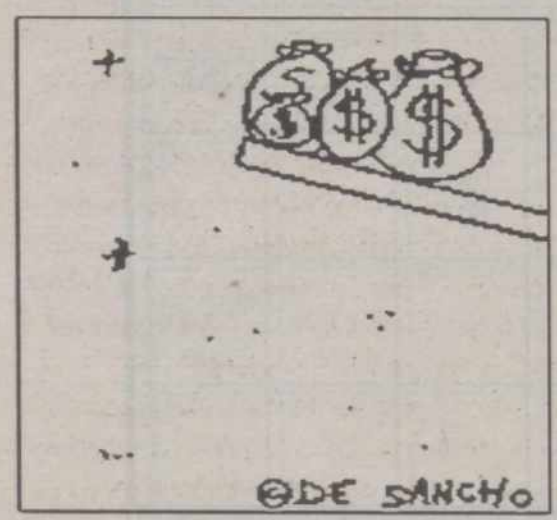

M.C.D.2022

HORÓSCOPO

■ **Sus intereses económicos están en expansión pero algo se le puede ir de las manos si no se hace con buenos asesores financieros. A usted le pierde aún la impaciencia.**

■ Si le gusta lo prohibido no se torture tanto y atrévase, pero midiendo las consecuencias de sus actos

■ *La sutileza le hará más interesante.*

■ **Olvidar es un recurso necesario cuando lo que se recuerda continuamente es de una tristeza insoportable. Aparque sus resquemores y abra su corazón al afecto y la ternura.**

■ Sea menos exigente con los demás y empezará a recibir todo el amor que ahora pide a gritos.

■ *Vuelve el amor a su vida.*

■ **Cuanto más estricto sea más alentará el desdén hacia su persona. No desgaste energías.**

■ Se sentirá algo cansado y depresivo pero logrará superar este delicado momento.

■ *Está pasando por una mala racha en lo que se refiere a resfriados y malas digestiones. Cuide su salud y no se extralimite.*

■ **Ha vuelto a subir a la montaña. Buen momento para divisar desde las alturas su propio comportamiento. Sus idas y venidas son cada vez más insistentes. Si ya tiene alguna conclusión no dude en llevar a cabo sus planes.**

■ El tiempo juega a su favor. La serenidad es su aliada.

■ *Sea generoso.*

■ **Puede sufrir varios malentendidos que podrían abrirle los ojos acerca de las distintas expectativas, miedos, actitudes y formas de pensar que tienen otras personas.**

■ No le van a faltar ocasiones de conocer personas y situaciones interesantes. Intente nuevos "acercamientos"

■ *Si le gustan lugares exuberantes compre ¡ya! el billete.*

■ **Día a día crece en usted una extraña melancolía que le inoportuna y le agota emocionalmente. Analice las causas y reconozca su grado de responsabilidad. Baje de nivel su ego y aprenda a respirar con algún método especiamente indicado para estos casos de ansiedad.**

■ Aprenda a escuchar sin prisas

■ *Lea. Escriba. Comuníquese.*

■ **Comienza una nueva etapa en su vida en la que tendrá que asumir nuevas responsabilidades.**

■ Usted necesita protección aunque aparenta todo lo contrario. Un buen mimo a tiempo no implica perder su imagen compacta y segura. Relájese.

■ *El dinero no debería ser un tema tan agobiante y descorazonador. Cuide bien el amor.*

■ **La poesía es un arma cargada de futuro. Su corazón perturbado necesita un descanso y una nueva dosis de dulzura. Visite exposiciones. Busque en el arte la superación de los conflictos cotidianos. Siempre hay una salida. No lo olvide.**

■ Si tiene alguna aptitud artística no dude en desarrollarla. Quedará muy sorprendido

■ *Sea feliz.*

■ **Trace un plan con sus semejantes y busque aliados sentimentales. Camine con seguridad y no exponga sus resultados frívolamente. Ahora requieren de usted seguridad y confianza. No los defraude.**

■ Hay viajes que duran toda una vida. Usted acaba de iniciar uno importante. No lo tire por la borda.

■ *Estará muy solicitado.*

■ **Su cuerpo le pedirá perder un poco el control. Necesita una fuerte descarga de emociones liberadoras. No evite la tentación. Saque luego las conclusiones.**

■ La nostalgia le traerá una información útil para sus nuevos planes. Recuerdos imborrables le ayudarán a analizar sus errores actuales.

■ *Vuelva la vista al espejo. ¿Se gusta así?*

■ **Está usted desconcertado en el terreno laboral. No sabe como empezar y a donde dirigirse. Todo es un problema de autoestima. Usted vale más de lo que se cree. Inténtelo una y otra vez. Se saldrá con la suya.**

■ Si le cuesta ser fiel analice como late su corazón amoroso.

■ *Sea valiente.*

■ **Si todos los caminos conducen a Roma ¿por qué ese empeño en seguir avanzando por la vereda polvorienta?. ¿Masoquismo? ¿victimismo? ¿deseos de que le busquen con sistemas interplanetarios?.**

■ Tiempo para la exteriorización de sus emociones más íntimas. Pero es preciso que abandone la vereda polvorienta.

■ *El caminante hace camino*

M.C.D.2022

PASATIEMPOS

El Refrán

Un gusanito se ha comido las vocales de este refrán, intenta completarlo.

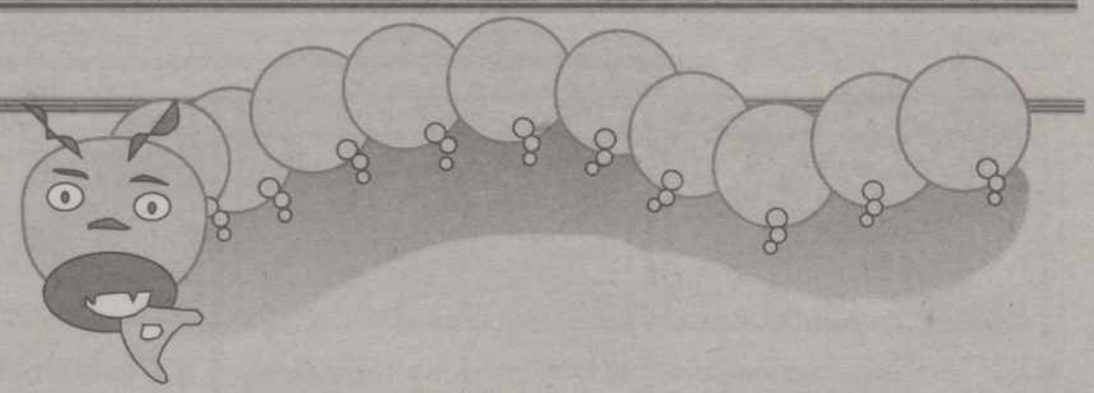

M-rz- v-nt-s- y -br-l ll-v--s-, h-c-n - m-y- fl-r-d- y h-rm-s-

Las Parejas

Trata de establecer la relación correcta entre estas parejas desordenadas.

1 GATO	A ALPISTE
2 PERRO	B NÉCTAR
3 ANTÍLOPE	C CACHUETE
4 LEÓN	D PLANCTON
5 MONO	E RATÓN
6 CONEJO	F MOSCA
7 PÁJARO	G HIERBA
8 CABALLO	H GATO
9 OSO	I CEBRA
10 ABEJA	J ZANAHORIA
11 ARAÑA	K MIEL
12 BALLENA	L ALFALFA

Sopa de Letras

Intenta localizar en esta Sopa de Letras el nombre de 10 productos de la huerta.

B	I	M	T	A	L	B	P	A	N	C	V	N
T	A	E	A	O	O	I	T	O	L	B	S	E
O	S	I	C	R	M	N	N	L	G	S	A	O
L	S	O	O	I	G	A	A	D	I	O	I	O
A	G	O	E	N	B	A	T	L	L	E	D	O
I	O	N	N	A	Z	A	R	E	L	R	U	P
R	T	A	R	U	K	E	C	I	A	F	J	C
O	R	S	C	L	E	H	R	O	L	T	L	E
H	A	E	A	I	U	I	R	T	L	A	E	T
A	N	F	B	G	O	T	B	E	O	E	H	A
N	I	O	A	A	V	O	I	E	B	R	C	W
A	P	N	B	J	L	O	A	C	E	L	G	A
Z	M	I	M	S	O	A	T	O	C	M	C	R

El Cubo Sorpresa

En cada cara de este cubo hemos escondido el nombre de tres programas de televisión. Intenta localizarlos.

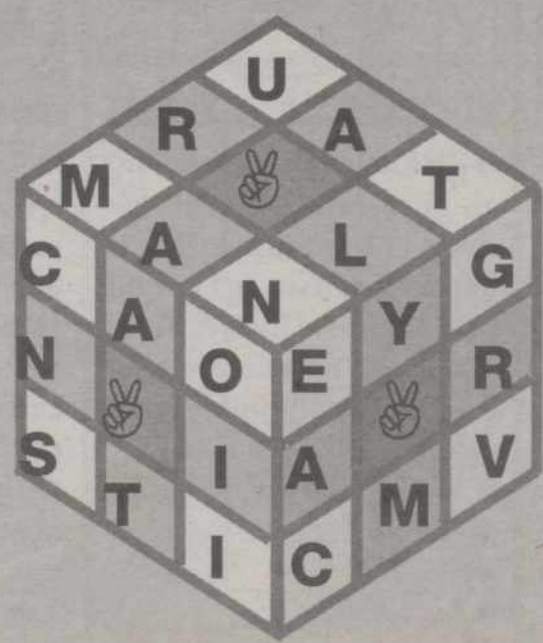

Mutación

Partiendo de la primera palabra, tienes que cambiar una sola letra en cada una de las líneas siguientes, formando siempre palabras con significado, hasta que llegues a la última.

H	A	C	I	A
L	I	B	R	O

M.C.D.2022

Fuga Musical

Traslada las sílabas de tu izquierda al casillero de la derecha, en el que tienes que formar palabras de seis letras, ayudándote con las definiciones que te damos. Con las sílabas sobrantes podrás leer el título de un disco y en la columna sombreada el nombre del grupo que lo canta.

A	TEN	ZA	LA	1						
O	VA	O	GO	2						
PÉ	E	RI	FO	3						
UN	VA	ZA	TA	4						
NÍ	SI	TRAC	SA	5						
TOR	NA	A	TA	6						
CA	PA	A	A	7						
DÍ	MA	LO	GIP	8						
JA	BRE	BO	ÑÓ	9						
BRA	RI	TO	A	10						
TO	RO	ZO	LLO	11						

DEFINICIONES

1.- La mujer del zar.
2.- La padece el afónico.
3.- Las flores tienen muchos como éste.
4.- Apretón cariñoso.
5.- Roñoso, avaricioso.
6.- Atrevimiento.
7.- Cántaro, jarro.
8.- País africano.
9.- Está en el cuarto de baño.
10.- Trabajador, jornalero.
11.- Para calzarte.

El Dibujo Escondido

Colorea con los colores que te indicamos las zonas numeradas.
1: Rojo 1: Amarillo 3: Verde 4: Marrón 5: azul

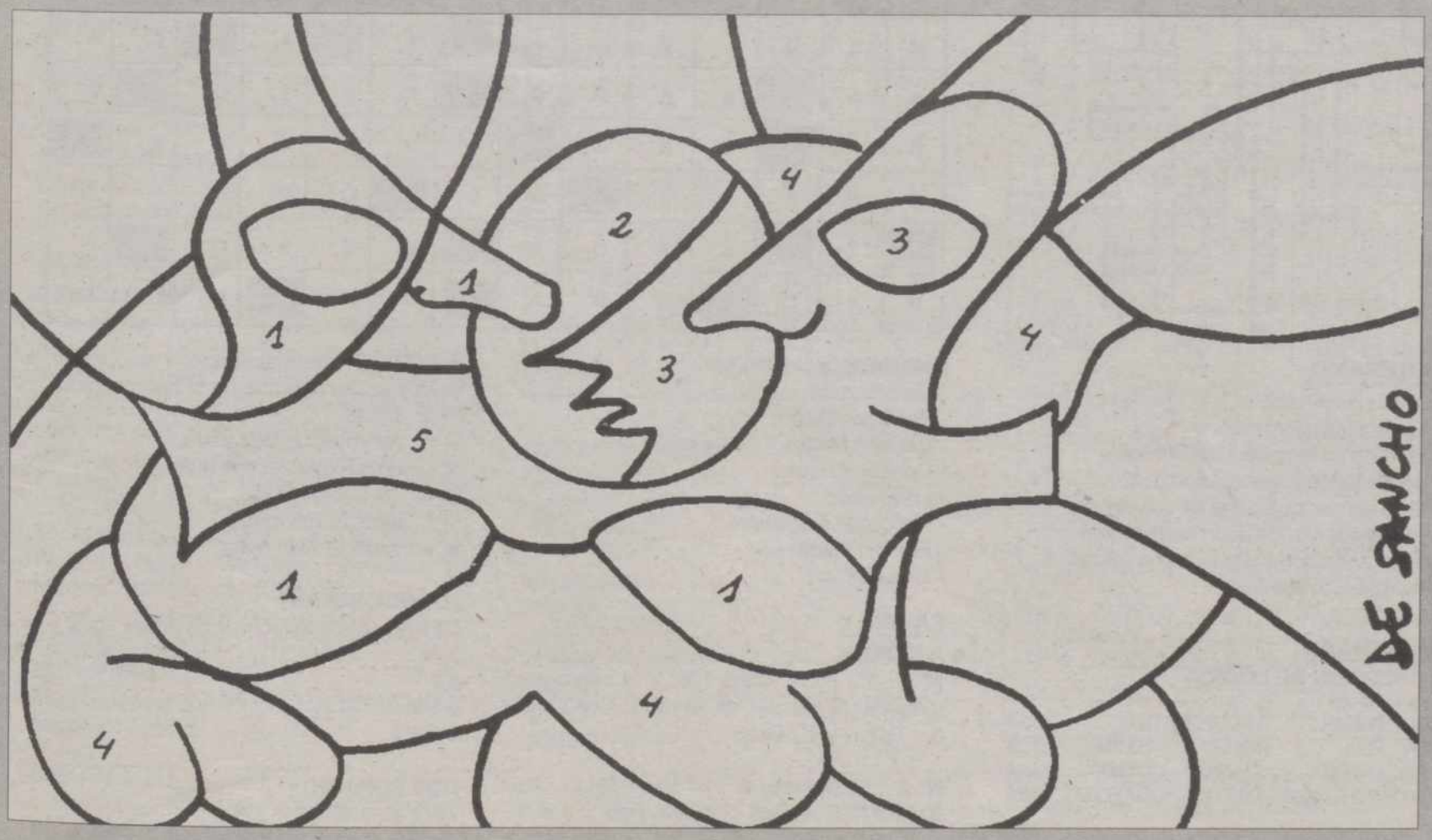

M.C.D.2022

Soluciones

PÁGINA 1

CRUZE DE SUMAS

De izquierda a derecha y de arriba abajo

9 2 3 5
4 10 8 7
1 12 6 11

PÁGINA 2

ES CULTURA

1. c. China
2. d. El Cairo
3. a. La Gran Guerra
4. c. Plaza Roja
5. c. Oeste
6. d. Bruselas
7. a. Pascua
8. b. Brandenburgo
9. d. Tokio

PÁGINA 3

PALABRAS CRUZADAS

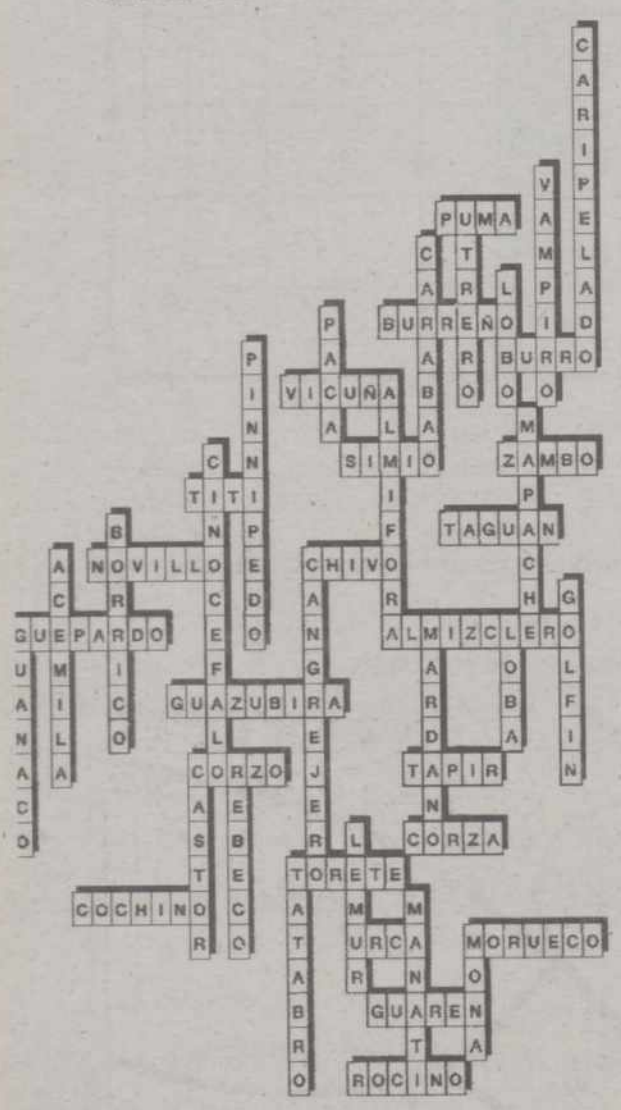

LITERARIO

Julián del Casal

La agonía de Petronio

Tendido en la bañera de alabastro
donde serpea el purpurino rastro
de la sangre que corre de sus venas,
yace Petronio, el bardo decadente,
mostrando coronada la ancha frente
de rosas, terebintos y...

PÁGINA 4

CUESTIÓN DE LÓGICA

BLANCO	DÚPLEX	ARQUITECTO	VIUDO	25 mil
ATENZA	PISO	MÉDICO	SOLTERO	20 mil
ARRIBAS	CHALET	ABOGADO	CASADO	22 mil
CARRASCO	APARTAMENTO	PERIODISTA	DIVORCIADO	18 mil

CAJA DE PANDORA

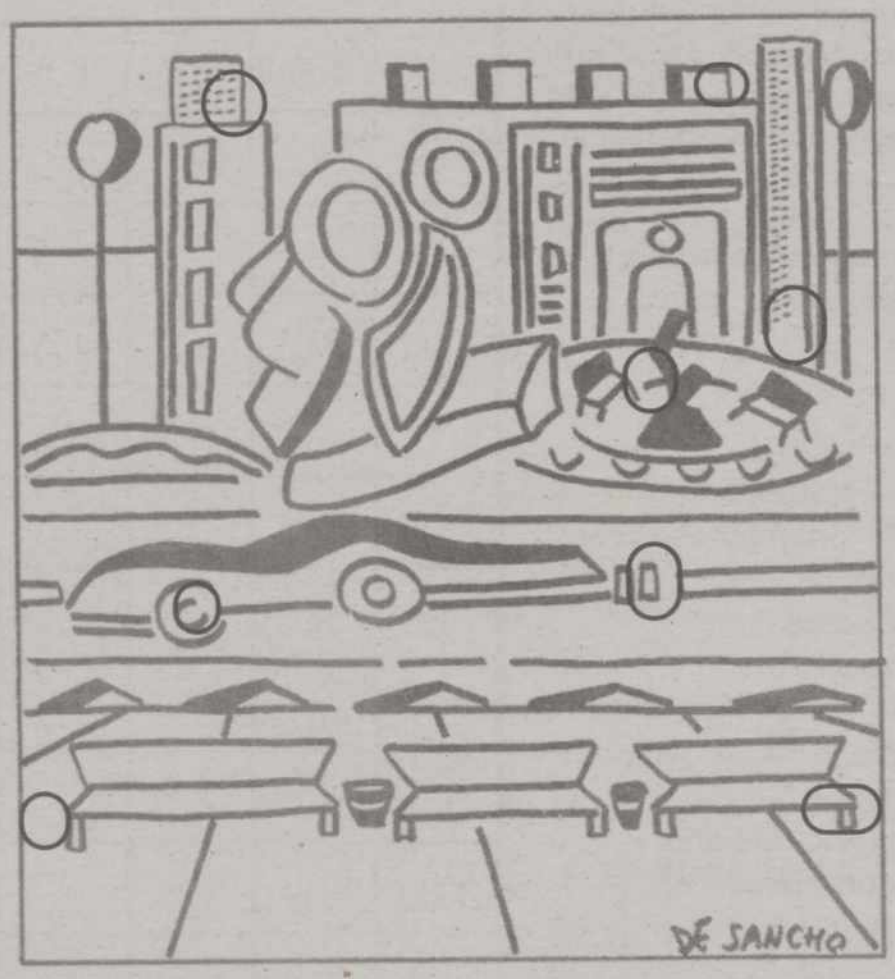

PÁGINA 5

DAMERO

S	O	Ñ	E	■	L	A	■	M	U	E	R	T	E
■	Y	■	E	R	A	■	M	U	Y	■	S	E	N
C	I	L	L	O;	■	U	N	A	■	H	E	B	R
A	■	D	E	■	S	E	D	A	■	M	E	■	E
N	V	O	L	V	I	A,	■	Y	■	A	■	C	A
D	A	■	B	E	S	O	■	T	U	Y	O,	■	C
O	N	■	U	N	A	■	V	U	E	L	T	A	■
M	E	N	O	S	■	M	E	■	C	E	Ñ	I	A.
■	Y	■	C	A	D	A	■	B	E	S	O	■	T
U	Y	O	■	E	R	A	■	U	N	■	D	I	A

UNA DE ROMANOS

- Victoria Abril
- Penélope Cruz
- Carmen Maura
- Concha Cuetos
- Loles León
- Mercedes Sampietro
- Maribel Verdú
- Lina Morgan

PÁGINA 6

AJEDREZ

Nº 1 1... b5; 2. Dxc5 Td6; Y el negro gana material. Si caballo se retira (3. Cc3.) sigue 3... Td1 +; y 4... Dxc5.

Nº 2 1. b5 Axb5; 2. Rb4 Rxc6; (Si 2... Ae6; 3. Rc5 Rb8; 4. Rd5 ...etc.) 3. Ra5 ... y si 3... Rc5; El RB queda ahogado. Y si 3... Aa4; 4. Rxa4 y acaba capturando el peón negro.

Nº 3 1. Cf6
Si 1... Re5 ó e6; 2. Dd5 mate.
Si 1... e6 ó Rxg5; 2. Dxf4 mate.
Si 1... e5; 2. Dg4 mate.
Si 1... exf6; 2. Tc5 mate.
Si 1... exd6; 2. Dd5 mate.

¿DÓNDE ESTÁN?

De izquierda a derecha y de arriba abajo

3
5 2
6 1 8
9 1 7 1

DOS POR UNO

72 x 9 = 648

M.C.D.2022

Soluciones

PÁGINAS 8 y 9 AUTODEFINIDO GIGANTE

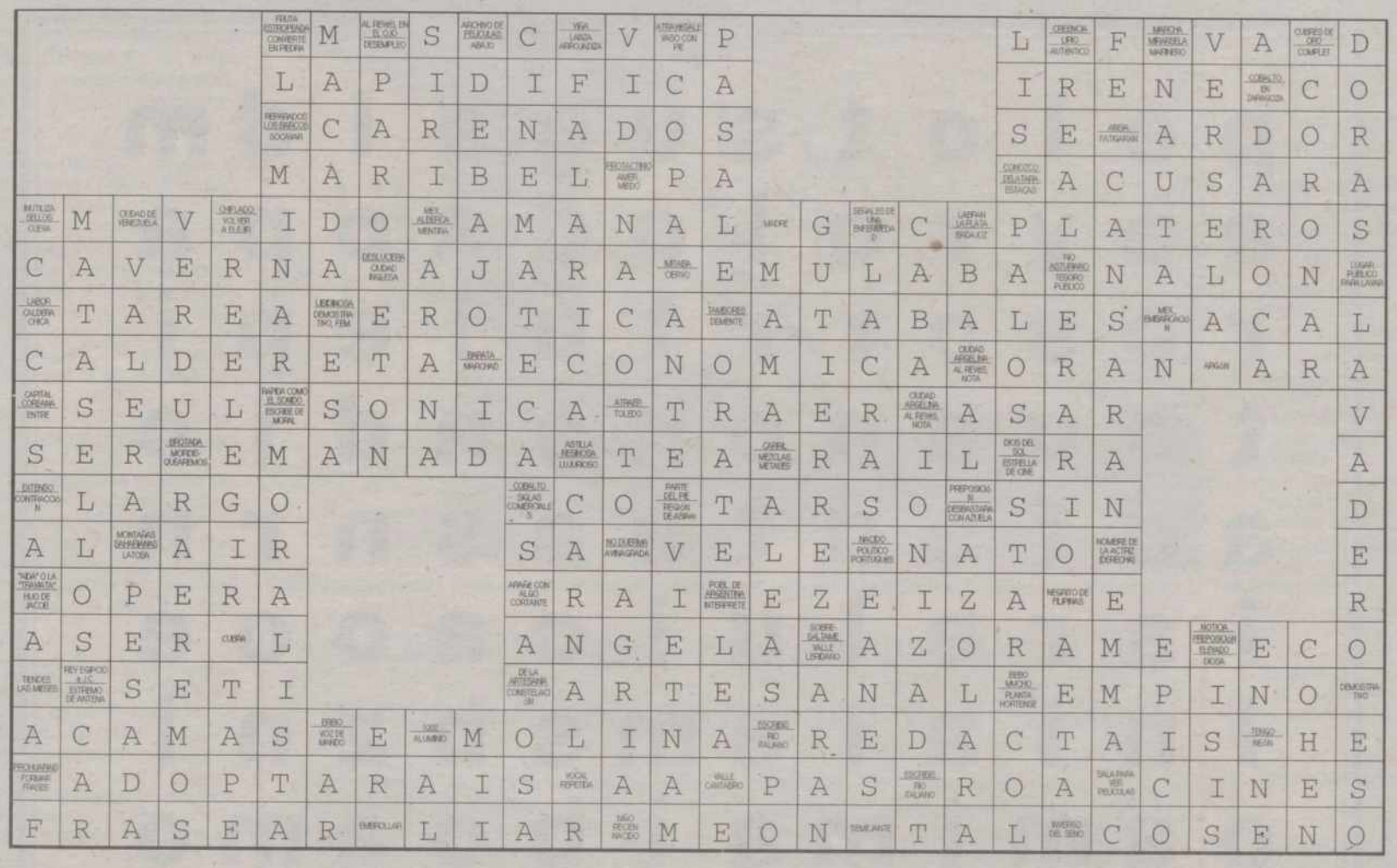

CUADRADO MÁGICO

5	6	11	16
10	17	4	7
8	3	14	13
15	12	9	2

PÁGINA 7

CRUCIGRAMA BLANCO

Sólo horizontales: -1:Sensacionales. Adán. -2: Aleatorio. Ar. Treta. -3: Tartamudear. E. As. L. -4: Ido. Juno. C. S. Gr. -5: Sinfín. Salamandras. -6: Fa. Raíl. Balbuceara. -7: A. Ea. Cebar. R. Alva. -8: Congratulación. A. M. -9: Crema. Ita. Contorno. -10: I. Sé. MCI. Fincas. In. -11: Oc. Novilla. aeD. Leo. -12: Norte. Ae. Carnaval. -13: Diosa. Noé. Io. Éter. -14: Coas. Aporrease. Asa.

PÁGINA 10

CRUCIGRAMA SILÁBICO

Sólo horizontales: -1: Sincronizado. Recomendatorio. -2: Tomo. Ga. ediM. Data. Ja. -3: Ni. VO. Religioso. Redes. -4: Adelantamiento. Nademos. Di. -5: Cate. Do. Déjela. Casi. -6: Sano. Con. Alborotado. Pa. -7: Po. Métrico. Ra. Dominación. -8: Nido. Bulimia. Re. Nasa. -9: Fi. Pociones. Despertador. Sen. -10: Camarones. Re. Cura. Cosí. -11: Doloso. Intromisión. Recibí. -12: Ca. SA. Pico. Pace. Li. -13: Ti. Paralelas. Revitaliza. -14: Morena. Matraca. Dado. Do.

PÁGINAS 12 Y 13

EL REFRÁN

Marzo ventoso y Abril lluvioso, hacen a Mayo florido y hermoso.

LAS PAREJAS

1-E / 2-H / 3-G / 4-I / 5-C / 6-J / 7-A / 8-L / 9-K / 10-B / 11-F / 12-D

SOPA DE LERAS

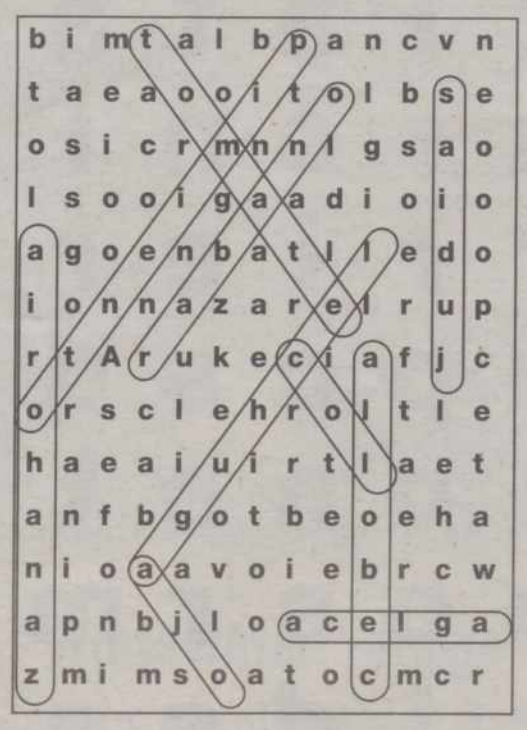

CUBO SORPRESA

- MACGYVER
- ULTRAMÁN
- NOTICIAS

MUTACIÓN

- HACIA
- LACIA
- LABIA
- LIBIA
- LIBIO
- LIBRO

FUGA MUSICAL

Zapato Veloz. "Tengo un tractor amarillo"
-1: Zarina. -2: Afonía. -3: Pétalo. -4: Abrazo. -5: Tacaño. -6: Osadía. -7: Vasija. -8: Egipto. -9: Lavabo. -10: Obrero. -11: Zapato.

PAGINA 16

SOPA DE NANDERIAS

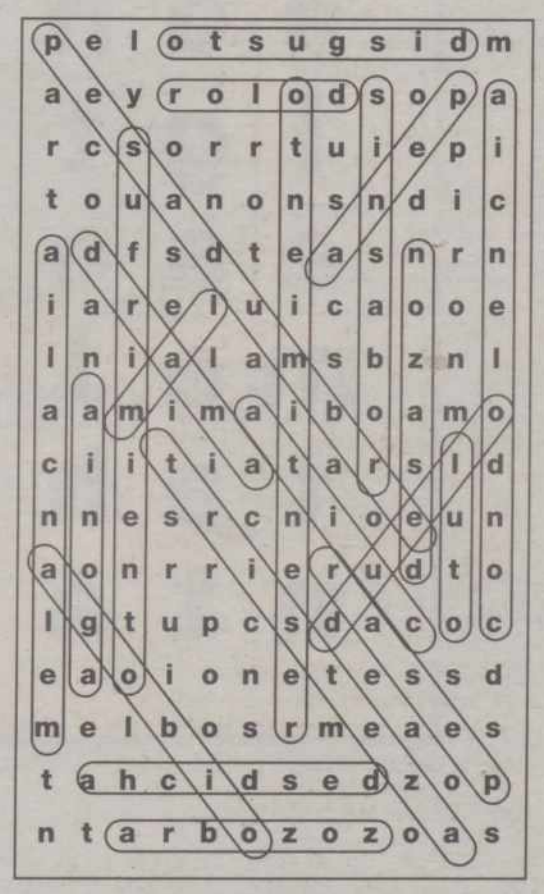

El mayor corrupto nos distrae con las nimias corrupciones de los más tontos.

Este suplemento de pasatiempos ha sido realizado por GRUPO PRESS COMUNICACION 21 S.L.

M.C.D.2022

APASATIEMPOS

Sopa de Nanderías

p	e	l	o	t	s	u	g	s	i	dm
a	e	y	r	o	l	o	d	s	o	pa
r	c	s	o	r	r	t	u	i	e	pi
t	o	u	a	n	o	n	s	n	d	i c
a	d	f	s	d	t	e	a	s	n	r n
i	a	r	e	l	u	i	c	a	o	o e
l	n	i	a	l	a	m	s	b	z	n l
o	a	m	i	m	a	i	b	o	a	mo
c	i	i	t	i	a	t	a	r	s	l d
n	n	e	s	r	c	n	i	o	e	un
a	o	n	r	r	i	e	r	u	d	t o
l	g	t	u	p	c	s	d	a	c	o c
e	a	o	i	o	n	e	t	e	s	s d
m	e	l	b	o	s	r	m	e	a	e s
t	a	h	c	i	d	s	e	d	z	o p
n	t	a	r	b	o	z	o	z	o	a s

Una vez localizados en la sopa de letras 20 sinónimos de "Aflicción", con las letras restantes podrá leer nuestra "Nandería" de esta semana.

M.C.D.2022